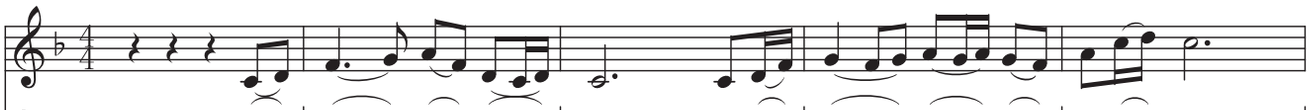

0 0 0 5 6 | 1· 2 3 1 6 5 6 | 5 — — 5 6 1 | 2 1 2 3 2 3 2 1 | 3 5 6 5 — —

中 原 故 土 啊， 悠远 记 忆 牵 挂着 你；

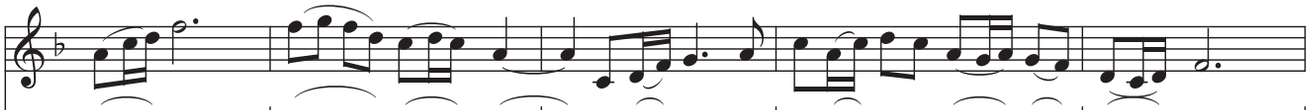

3 5 6 i — — | i 2 i 6 5 6 5 3 | 3 5 6 1 2· 3 | 5 3 5 6 5 3 2 3 2 1 | 6 5 6 1 — —

中 土 之 邦 啊， 你让 多 少 大德 高士心 驰 梦 绕。

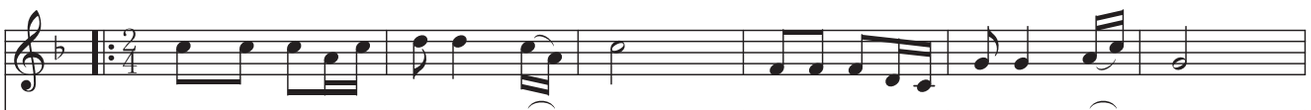

5 5 5 3 5 | 6 6 5 3 | 5 — | 1 1 1 6 5 | 2 2 3 5 | 2 —

1. 乡 间 纯朴的 民风 依 稀， 似曾相识的 古道 热 肠。

2. 西安的雁塔 故宫 的 墙， 可知太宗 今在 何 方？

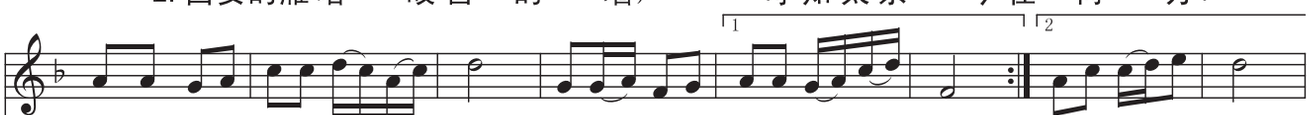

3 3 2 3 | 5 5 6 5 3 5 | 6 — | 2 2 3 1 2 | 3 3 2 3 5 6 | 1 — : | 3 5 5 6 7 | 6 —

昔 日 弥勒 抻腰万 民 乐， 如今 大法 尽示人 还 迷。

京城的古庙 郊外的 观， 千古的生死 轮回谁 解 了？

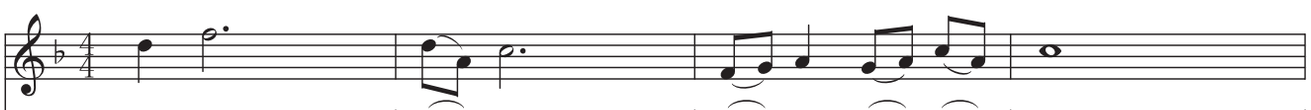

6 i — — | 6 3 5 — — | 1 2 3 2 3 5 3 | 5 — — —

中 原 之 邦， 过 客 的 故 乡！

6 i — — | 2 i 6 6 — 5 6 5 | 3· 5 6 5 6 | i — — —

中 土 大 地， 过 客 的故 乡！